

Amenorea

Definisi

Amenorea adalah keadaan tidak terjadinya menstruasi pada seorang wanita. Hal tersebut normal terjadi pada masa sebelum pubertas, kehamilan dan menyusui, dan setelah menopause. Siklus menstruasi normal meliputi interaksi antara kompleks hipotalamus-hipofisi-aksis indung telur serta organ reproduksi yang sehat (lihat artikel menstruasi). Amenorea sendiri terbagi dua, yaitu:

- Amenorea primer

Amenorea primer adalah keadaan tidak terjadinya menstruasi pada wanita usia 16 tahun. Amenorea primer terjadi pada 0.1 – 2.5% wanita usia reproduksi

- Amenorea sekunder

Amenorea sekunder adalah tidak terjadinya menstruasi selama 3 siklus (pada kasus oligomenorea <jumlah darah menstruasi sedikit>), atau 6 siklus setelah sebelumnya mendapatkan siklus menstruasi biasa. Angka kejadian berkisar antara 1 – 5%

Penyebab

- Penyebab tersering dari amenorea primer adalah:
- Pubertas terlambat
- Kegagalan dari fungsi indung telur
- Agenesis uterovaginal (tidak tumbuhnya organ rahim dan vagina)
- Gangguan pada susunan saraf pusat
- Himen imperforata yang menyebabkan sumbatan keluarnya darah menstruasi dapat dipikirkan apabila wanita memiliki rahim dan vagina normal

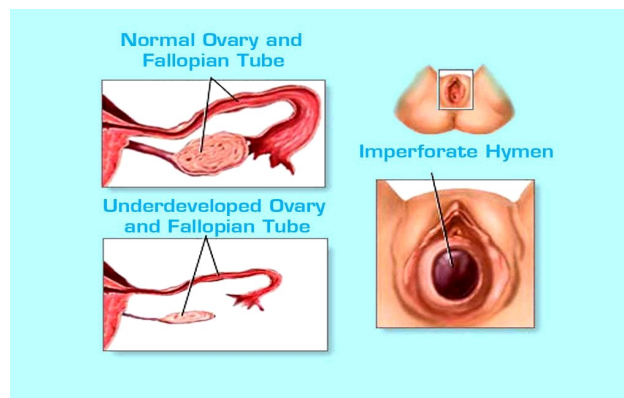

Gambar 1. Himen Imperforata

Penyebab terbanyak dari amenorea sekunder adalah kehamilan, setelah kehamilan, menyusui, dan penggunaan metode kontrasepsi disingkirkan, maka penyebab lainnya adalah:

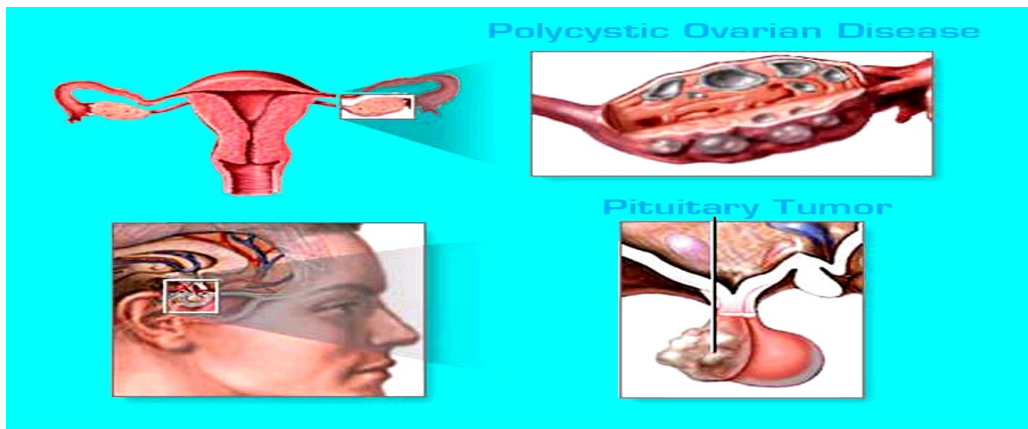

- Stress dan depresi
- Nutrisi yang kurang, penurunan berat badan berlebihan, olahraga berlebihan, obesitas
- Gangguan hipotalamus dan hipofisis
- Gangguan indung telur
- Obat-obatan
- Penyakit kronik dan Sindrom Asherman



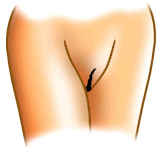

Gambar 2. Komplek hipotalamus-hipofisi-aksis indung telur

Tanda dan gejala

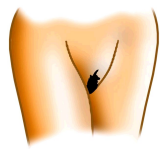
Tanda amenorea adalah tidak didapatkannya menstruasi pada usia 16 tahun, dengan atau tanpa perkembangan seksual sekunder (perkembangan payudara, perkembangan rambut pubis), atau kondisi dimana wanita tersebut tidak mendapatkan menstruasi padahal sebelumnya sudah pernah mendapatkan menstruasi. Gejala lainnya tergantung dari apa yang menyebabkan terjadinya amenorea. Perkembangan pubertas pada wanita normal digambarkan melalui Stadium Tanner yaitu :

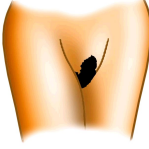
Usia	Perkembangan Payudara	Perkembangan Rambut Pubis	Stadium Tanner (Perkembangan Payudara)	Stadium Tanner (perkembangan rambut Pubis)
Pertumbuhan Awal (8-10 tahun)	Papila payudara mulai menggunung,	Belum ada rambut pubis	1	1
Thelarche (9-11)	Seperti Adrenarche untuk Stadium 2	Seperti Adrenarche untuk Stadium 2	2	1
Adrenarche (9-11)			2	2
Puncak Pertumbuhan (11-13)			3	3

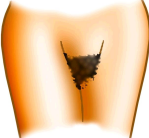
Menarche (12-14)			4	4
Dewasa (13-16)			5	6

Pemeriksaan Penunjang

Pada amenorea primer, apabila didapatkan adanya perkembangan seksual sekunder maka diperlukan pemeriksaan organ dalam reproduksi (indung telur, rahim, perlekatan dalam rahim) melalui pemeriksaan USG, histerosalpingografi, histeroskopi, dan Magnetic Resonance Imaging (MRI). Apabila tidak didapatkan tanda-tanda perkembangan seksualitas sekunder maka diperlukan pemeriksaan kadar hormon FSH dan LH.

Setelah kemungkinan kehamilan disingkirkan pada amenorea sekunder, maka dapat dilakukan pemeriksaan Thyroid Stimulating Hormone (TSH) karena kadar hormon tiroid dapat mempengaruhi kadar hormon prolaktin dalam tubuh. Selain itu kadar hormon prolaktin dalam tubuh juga perlu diperiksa. Apabila kadar hormon TSH dan prolaktin normal, maka Estrogen / Progesterone Challenge Test adalah pilihan untuk melihat kerja hormon estrogen terhadap lapisan endometrium dalam rahim. Selanjutnya dapat dievaluasi dengan MRI.

Terapi

Pengobatan yang dilakukan sesuai dengan penyebab dari amenorea yang dialami, apabila penyebabnya adalah obesitas, maka diet dan olahraga adalah terapinya. Belajar untuk mengatasi stress dan menurunkan aktivitas fisik yang berlebih juga dapat membantu. Terapi amenorea diklasifikasikan berdasarkan penyebab saluran reproduksi atas dan bawah, penyebab indung telur, dan penyebab susunan saraf pusat.

A. Saluran reproduksi

1. Aglutinasi labia (penggumpalan bibir labia) yang dapat diterapi dengan krim estrogen
2. Kelainan bawaan dari vagina, hymen imperforata (selaput dara tidak memiliki lubang), septa vagina (vagina memiliki pembatas diantaranya). Diterapi dengan insisi atau eksisi (operasi kecil)
3. Sindrom Mayer-Rokitansky-Kuster-Hauser. Sindrom ini terjadi pada wanita yang memiliki indung telur normal namun tidak memiliki rahim dan vagina atau memiliki keduanya namun kecil atau mengerut. Pemeriksaan dengan MRI atau ultrasonografi (USG) dapat membantu melihat kelainan ini. Terapi yang dilakukan berupa terapi non-bedah berupa dilatasi (pelebaran) dari tonjolan di tempat seharusnya vagina berada atau terapi bedah dengan membuat vagina baru menggunakan skin graft
4. Sindrom feminisasi testis. Terjadi pada pasien dengan kromosom 46, XY kariotipe, dan memiliki dominan X-linked sehingga menyebabkan gangguan dari hormon testosteron. Pasien ini

memiliki testis dengan fungsi normal tanpa organ dalam reproduksi wanita (indung telur, rahim). Secara fisik bervariasi dari wanita tanpa pertumbuhan rambut ketiak dan pubis sampai penampakan seperti layaknya pria namun infertil (tidak dapat memiliki anak)

5. Parut pada rahim. Parut pada endometrium (lapisan rahim) atau perlekatan intrauterine (dalam rahim) yang disebut sebagai sindrom Asherman dapat terjadi karena tindakan kuret, operasi sesar, miomektomi (operasi pengambilan mioma rahim), atau tuberkulosis. Kelainan ini dapat dilihat dengan histerosalpingografi (melihat rahim dengan menggunakan foto roentgen dengan kontras). Terapi yang dilakukan mencakup operasi pengambilan jaringan parut. Pemberian dosis estrogen setelah operasi terkadang diberikan untuk optimalisasi penyembuhan lapisan dalam rahim

B. Gangguan Indung Telur

1. Disgenesis gonadal. Disgenesis gonadal adalah tidak terdapatnya sel telur dengan indung telur yang digantikan oleh jaringan parut. Terapi yang dilakukan dengan terapi penggantian hormon pertumbuhan dan hormon seksual
2. Kegagalan Ovari Prematur. Kelainan ini merupakan kegagalan dari fungsi indung telur sebelum usia 40 tahun. Penyebabnya diperkirakan kerusakan sel telur akibat infeksi atau proses autoimun
3. Tumor ovarium. Tumor indung telur dapat mengganggu fungsi sel telur normal

C. Gangguan Susunan Saraf Pusat

1. Gangguan hipofisis. Tumor atau peradangan pada hipofisis dapat mengakibatkan amenorea. Hiperprolaktinemia (hormone prolaktin berlebih) akibat tumor, obat, atau kelainan lain dapat mengakibatkan gangguan pengeluaran hormon gonadotropin. Terapi dengan menggunakan agonis dopamin dapat menormalkan kadar prolaktin dalam tubuh. Sindrom Sheehan adalah tidak efisiennya fungsi hipofisis. Pengobatan berupa penggantian hormon agonis dopamin atau terapi bedah berupa pengangkatan tumor
2. Gangguan hipotalamus. Sindrom polikistik ovarium, gangguan fungsi tiroid, dan Sindrom Cushing merupakan kelainan yang menyebabkan gangguan hipotalamus. Pengobatan sesuai dengan penyebabnya
3. Hipogonadotropik, hipogonadism. Penyebabnya adalah kelainan organik dan kelainan fungsional (anoreksia nervosa atau bulimia). Pengobatan untuk kelainan fungsional membutuhkan bantuan psikiater